

**Übersicht alter und neuer Bushaltestellenstandort**

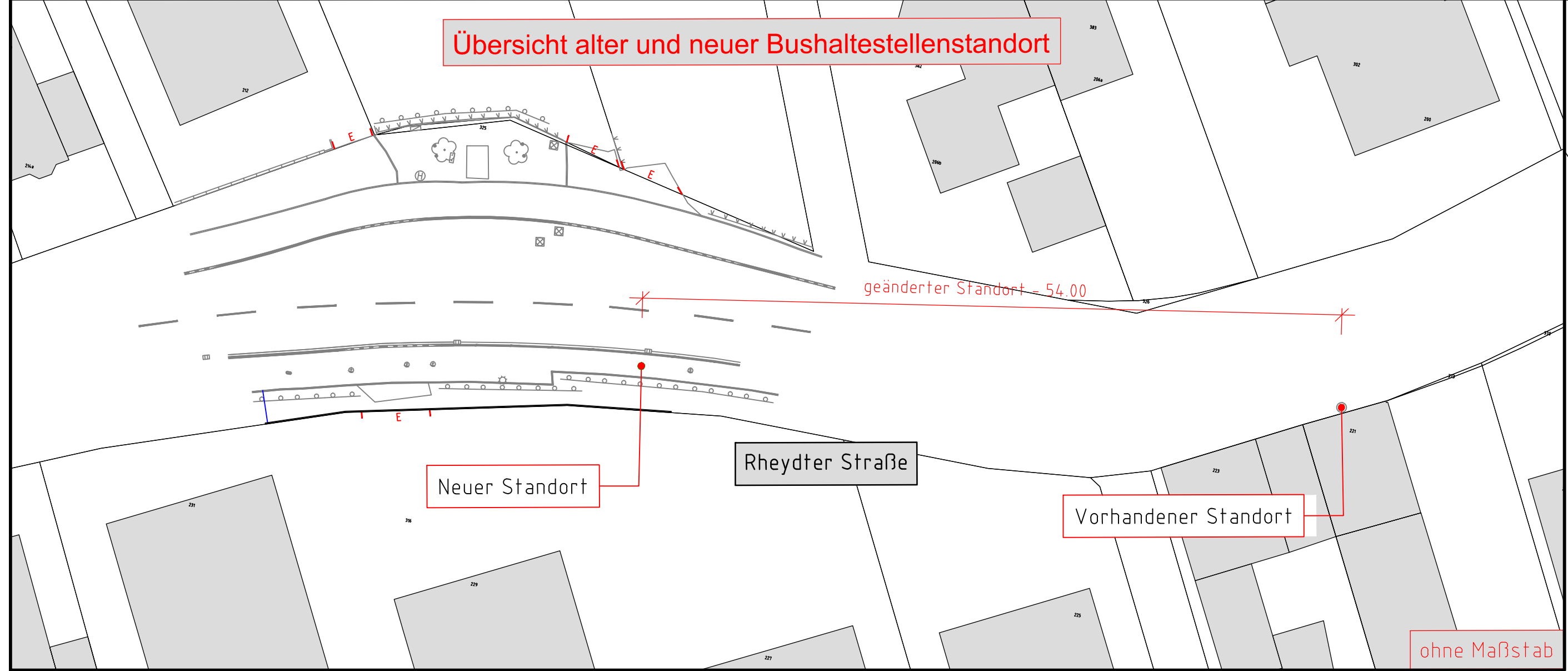

**Lagebezug:**  
ETRS / UTM  
Gauß-Krüger

**Höhenbezug:**  
Bolzen-Nr. -  
- NHN-Höhe = - m ü. NHN  
Bolzen-Nr. -  
- NHN-Höhe = - m ü. NHN

Der Bestand im Lageplan wurde vom Ingenieurbüro Goldmanns elektrooptisch aufgemessen!!!

**Planungslegende:**

1 Asphaltdeckschicht	27 Straßenablauf 524/300 mm
2 Betonstein Doppel-T, grau, gefast	28 Straßenablauf 524/500 cm
3 Betonstein Doppel-T, rot, gefast	29 Aco - Drain Rinne
4 Betonstein Doppel-T, anthrazit, gefast	30 Hochbordstein HB 15/25 cm
5 Rasengitterplatte 60/40/12 cm, grau	31 Hochbordstein HB 15/30 cm
6 Betonstein 20/10/10 cm, rot, Microfase	32 Hochbordecke 15/30 cm
7 Betonstein 20/10/10 cm, rot, ungefast	33 Hochbordkurvenstein 15/30 cm
8 Betonstein 20/10/10 cm, grau, Microfase	34 Pflanzbeetecke 15/30 cm
9 Betonstein 20/10/10 cm, grau, ungefast	35 Parkbuchtstein Innenecke 15/30 cm
10 Betonstein 20/10/10 cm, anthrazit, Microfase	36 Parkbuchtstein Außenecke 15/30 cm
11 Betonstein 20/10/10 cm, anthrazit, ungefast	37 Schrägstein HB 15/25 auf RB 15/22
12 Basamentstein 16/24/14 cm, bzw. 16/16/14, grau, ungefast	38 Schrägstein HB 15/30 auf RB 15/22
13 Platten 30/30/8 cm, grau, Microfase	39 Rundbordstein RB 15/22 cm
14 Platten 30/30/8 cm, grau, ungefast	40 Kantennradius 2cm
15 Platten 30/30/8 cm, schwarz u. weiß, gefast	41 Rundbordstein RB 15/22 cm, Kantennradius 4cm
16 Platten 30/30/8 cm, schwarz u. weiß, ungefast	42 Tiefbordstein T 8/20 cm
17 1-zeilige Basamentsteinrinne 16/24/14 cm, bzw. 16/16/14, grau, ungefast	43 Tiefbordstein T 10/30 cm
18 2-zeilige Basamentsteinrinne 16/24/14 cm, bzw. 16/16/14, grau, ungefast	44 Tiefbordecke 8/25 cm
19 3-zeilige Basamentsteinrinne 16/24/14 cm, bzw. 16/16/14, grau, ungefast	45 Grünfläche
20 3-zeiliges Rinnensteinsystem 30,5/14,2/15 cm, grau	46 Bordstein 30/31,4/100 cm, mit angebauter Rinne, Auftrittsfläche rutschhemmend genoppt, weiß
21 3-zeiliges Rinnensteinsystem 30,5/14,2/15 cm, rot	47 Übergangstein 30/31,4/100 cm, mit angebauter Rinne, Auftrittsfläche rutschhemmend genoppt, mit Gefälle, Vorderkante mit Straßeniveau bündig, weiß, Anschluß an Hochbord
22 3-zeiliges Rinnensteinsystem 50/13/15 cm, grau	48 Noppenplatten 30/30/8 cm, grau, Microfase
23 Natursteinpflaster 4/4/6 cm, Granit rot	49 Mauerscheibe 55/55
24 Natursteinpflaster 4/4/6 cm, Granit grau	50 Querbordstein 30/18/100 cm, Auftrittsfläche rutschhemmend genoppt, weiß
25 Natursteinpflaster 4/4/6 cm, Basalt	51 Übergangstein 30/18/50 cm, Auftrittsfläche rutschhemmend genoppt, zum Rundbordstein R 15/22 bzw. 18/22 bzw. Schrägstein zum Hochbordstein 15/25 bzw. 15/30, weiß
26 Natursteinpflaster 10/11 cm, Basalt	52 Rundbordkurvenstein 15/30 cm
27 Schachtdeckel	53 Fahrbahnmarkierung
e Einfahrt	Entwässerungs- Aufsatzelement als Seitenzulauf mit Einstiegsöhe 16 cm
g Eingang	
P Parkplatzhinweisstein 20/20/10 cm mit Symbol „P“	
☉ Baum vorhanden	
☉ Baum geplant	
☉ geplanter Straßenbeleuchtungsmast	

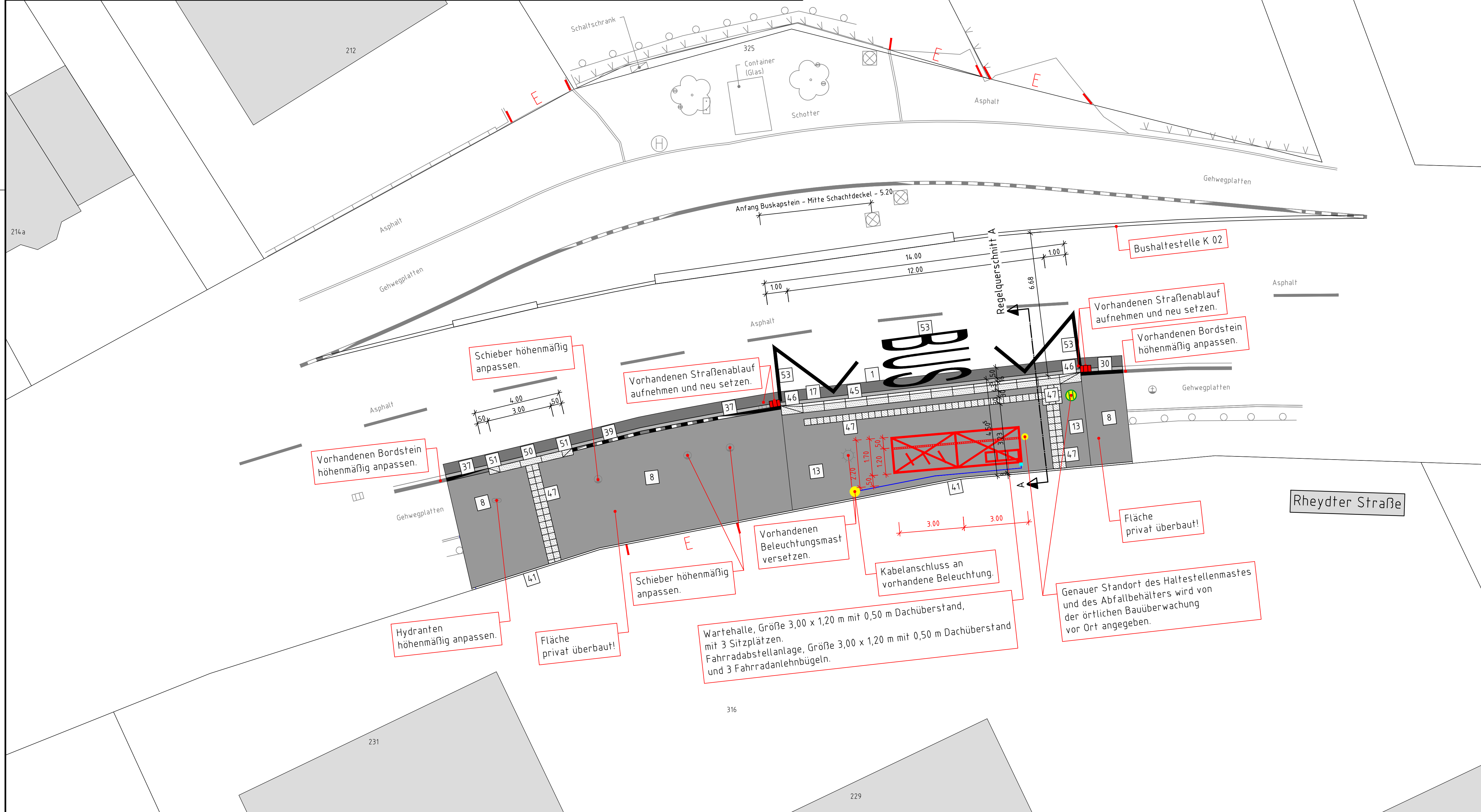

**Bushaltestelle K 01 - Neustadt**  
NEW Möbus - Linie 016 - Fahrtrichtung Neersbroich

Index	Datum	Gegenstand der Änderung	Bearbeitet

**GOLDMANNS**  
Ingenieurbüro Goldmanns  
Helmert 41  
41366 Schwalmatal  
info@goldmanns.de  
Tel: +49(0)2161 495179-0  
Fax: +49(0)2161 495179-20  
www.ibgoldmanns.de

**STADT KORSCHENBROICH**  
DER BÜRGERMEISTER  
Tiefbau und Straßenverkehr

**Behindertengerechter Umbau von Bushaltestellen im Stadtgebiet Korschbroich - 2. Bauabschnitt -**

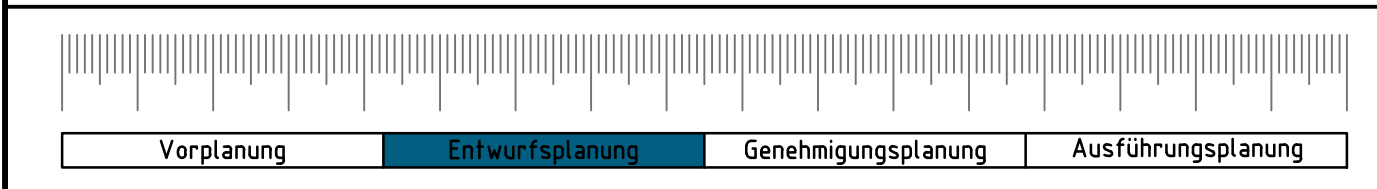

**Gestaltungsplan** Blatt 1.0

Maßstab: M = 1:100  
Format: 0,90 m x 0,55 m = 0,50 m²  
Projektnummer: 140121  
Plan: GPL 1.0  
gezeichnet: Leon Bönnemann  
geprüft: Stephan Goldmanns

Der Auftraggeber: Stadtverwaltung Korschbroich  
Tiefbau und Straßenverkehr  
Don-Bosco-Straße 6  
41352 Korschbroich  
Korschbroich, den

Der Entwurfsaufsteller: Ingenieurbüro Goldmanns  
Helmert 41  
41366 Schwalmatal  
Tel: +49(0)2161 495179-0  
Telefax: +49(0)2161 495179-20  
Schwalmatal, den 09. August 2022

\\192.168.0.0\1\ba\01-Daten IB Goldmanns\14 - Stadtverwaltung Korschbroich\14\0121 - Bushaltestellen 2 - BAW08 - Planung\03 - Entwurfsplanung\Korschbroich\14\0121 K 01 Neustadt 1.0.dwg  
- 14. November 2022 -